

การส่งบทความวิชาการผ่านระบบ EasyChair
การประชุมวิชาการระดับชาติสาธารณสุขวิจัย ครั้งที่ 2
(The 2nd National Public Health Research Conference 2019)

1. ผู้ใช้งานใหม่ลงทะเบียนใช้งานระบบส่งผลงาน

1.1 ต้องลงทะเบียนก่อนเพื่อ Upload ผลงานเข้าระบบโดยผู้ใช้งานใหม่คลิกที่เมนู Create an account สำหรับผู้ใช้งานที่มีบัญชีแล้ว สามารถกรอก Username และ Password เข้าใช้งานระบบได้ทันที

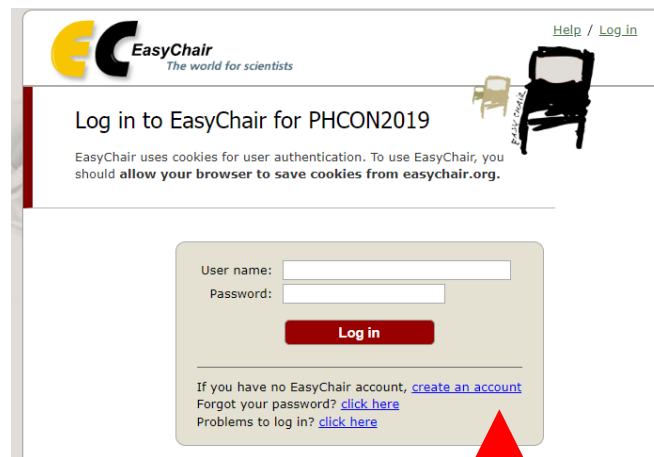

- เลือก Create an account สำหรับลงทะเบียนผู้ใช้งานใหม่
- เลือก [Create an account สำหรับลงทะเบียน](#)

1.2 ระบบจะปรากฏหน้าต่างการสร้างบัญชีผู้ใช้ โดยต้อง คลิก ✓ เลือกในช่อง ฉันไม่ใช่โปรแกรมอัตโนมัติที่ระบบได้สร้างขึ้นเพื่อยืนยันตัวตนและกดปุ่ม Continue

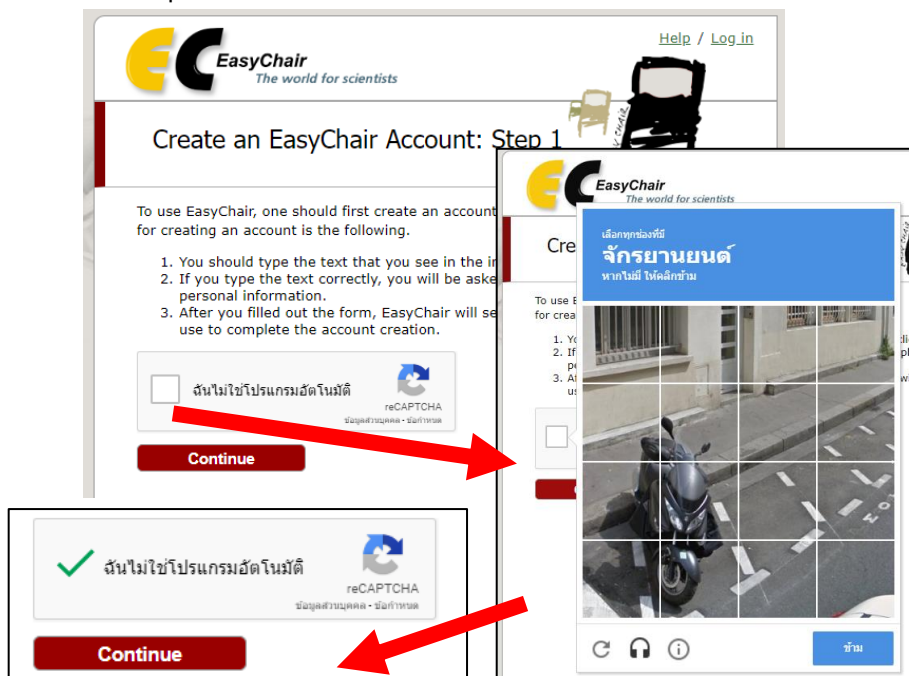

1.3 กรอกชื่อในช่อง First name นามสกุลในช่อง Last name และอีเมลที่ใช้ในการติดต่อสำหรับรับข่าวสาร เกี่ยวกับการประชุมวิชาการ กดปุ่ม Continue

EasyChair
The world for scientists

Help / Log in

Create an EasyChair Account: Step 2

Please fill out the following form. The required fields are marked by *.

Note that **the most common reason for failing to create an account is an incorrect email address** so please type your email address correctly.

หน้าทางการกรอกข้อมูลเพื่อลงทะเบียน

First name* †: จีรววัฒน์

Last name*: ศรีงาม

Email address*: jirawat.s@tsu.ac.th

Retype email address*: jirawat.s@tsu.ac.th

Continue

† Note: leave first name blank if you do not have one. If you are not sure how to divide your name into the first and last name, [read the Help article about names](#).

You may also be interested about [our policy for using personal information](#).

EasyChair
The world for scientists

Log in

Account Application Received

We received your application. A mail with further instructions has been sent to the email address jirawat.s@tsu.ac.th.

If You Do not Receive the Instructions

If you do not receive our mail with instruction on how to create an account, please read the following information.

Our mail server normally sends all mail within a few seconds. The following is an incomplete list of possible reasons for the problem.

Incorrectly typed email address
This is still the most likely cause of delays.

Slow mail processing
Some mail servers process mail for a long time. For example, your mail server may spend a lot of time checking incoming mail for spam.

"Reply-me" mail protection.
Some mailers, when receiving a mail from an unknown sender, ask the sender to send a mail with specific content to ensure that it has been sent by a human. Account-related emails in EasyChair are sent by a computer program, so if your email address uses such a protection, you will never get our mail. If you have such a protection and it is configurable, configure it to accept mail from the domain easychair.org.

Mail box problems and quotas
Some mail sent by EasyChair bounces back because the mail box of the receiver is over quota.

Anti-spam filters
It is possible that your spam filters will classify our mail as spam. Please check your spam mail boxes.

General connection problems
There might be general connection problems, for example your mail server may be unreachable for a long time.

Unfortunately, we have no resources to cope with all possible kinds of mail server (mis)behavior. If you believe you have a problem related to your mail server and want to solve it quickly, try to get and use an email address from one of major mail hosts, such as a Google Mail, Yahoo Mail, or Hotmail. You will be able to change your email address in EasyChair or have multiple email addresses associated with your account later.

You can repeat your application at any time. Another email will be sent to you.

หน้าต่างยืนยันการส่งข้อมูลลงทะเบียน

1.4 ระบบจะส่งอีเมลยืนยันการสมัครสมาชิกตามที่ได้กรอกข้อมูลไว้

อีเมลยืนยันการลงทะเบียน

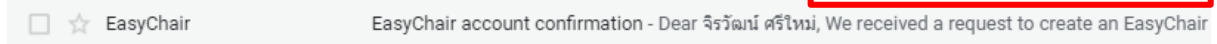

1.5 คลิกลิงก์ URL ที่ปรากฏในเนื้อหาของอีเมลเพื่อเชื่อมโยงไปยังหน้าข้อมูลบัญชีผู้ใช้เพิ่มเติม

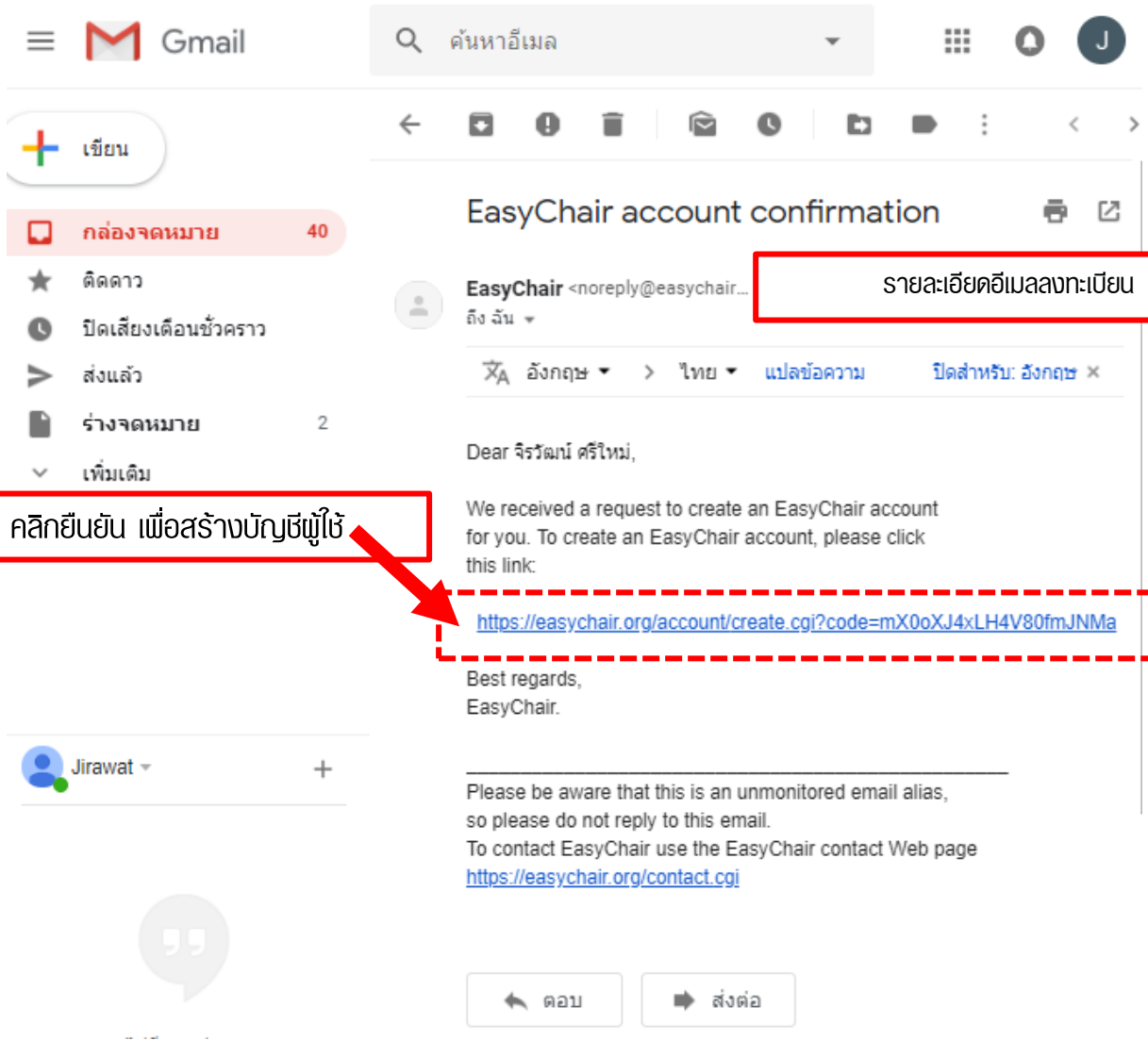

1.6 คลิก ในช่อง I agree to these Term of Service เพื่อยอมรับเงื่อนไขการใช้งาน จากนั้นให้ผู้ใช้กรอกข้อมูลที่จำเป็นของระบบ กำหนด User name และ Password และเมื่อกรอกข้อมูลที่ต้องการครบแล้ว กดปุ่ม Create my Account เพื่อสร้างบัญชีผู้ใช้ ✓

 [Help](#) / [Log in](#)

Create an EasyChair Account: Last Step

หน้าทางการกรอกข้อมูลเพิ่มเติมของผู้ใช้เพื่อสร้างบัญชี

Hello จิรวาน ศรีโชน! To complete the creation of your account please fill out the following form. You should create the account within 30 minutes, otherwise you will have to fill out this form from scratch.

คลิก ✓ เพื่อยอมรับเงื่อนไข

To use EasyChair, you must agree to its [Terms of Service](#) ([view terms](#)), ([download terms](#)).

I agree to EasyChair Terms of Service

Enter your personal data.

First name*: จิรวาน

Last name*: ศรีโชน

Organization*: คณะวิทยาศาสตร์สุขภาพและการกีฬา มหาวิทยาลัยทักษิณ

Country*: Thailand

The Web page is used to provide a link to it on some EasyChair pages, for example when you are mentioned as an author of paper. It is optional. Please do not use the Web page of your organization here: if you fill this out, it should only be your personal Web page.

Your personal Web page

Enter your account information. Note that user names are case-insensitive

User name jirawat.s is available!

User name*: jirawat.s

Password*:

Retype the password*:

[Create my account](#)

กรอกข้อมูลที่ระบบต้องการ (*)

ระบุ User name และ Password ที่จะใช้ในระบบ

 [Help](#) / [Log in](#)

Account Created

ยืนยันการสร้างบัญชีผู้ใช้

Your EasyChair account has been created!

If you want to submit to a conference hosted by EasyChair, you should find the conference Web page and follow the link to the submission page of that conference.

For any thing else, including publishing a preprint, [click here to log in to EasyChair](#).

2. การส่งบทความผลงานวิชาการผ่านระบบ EasyChair

2.1 Log in เข้าสู่ระบบด้วย User name และ Password ที่ได้กำหนดไว้

2.2 คลิกที่ enter as an author

2.3 กรอกข้อมูลผู้แต่งบทความ (Author) แต่ถ้ามีผู้แต่งมากกว่า 3 คนขึ้นไป ผู้ใช้สามารถเพิ่มผู้แต่งคนถัดไปโดยคลิกที่ Click here to add more authors เพื่อเพิ่มจำนวนผู้แต่งบทความที่ต้องการ และคลิก ✓ ในช่อง Corresponding author เพื่อกำหนดให้ผู้แต่งคนใดเป็นคนประสานงานและแจ้งข้อมูลเกี่ยวกับการส่งบทความผ่านทางอีเมล

New Submission for PHCON2019

Follow the instructions, step by step, and then use the "Submit" button at the bottom of the form. The required fields are marked by *.

Author Information

For each author please fill out the form below. Some items on the form are explained here:

- **Email address** will only be used for communication with the authors. It will not appear in public Web pages of this conference. The email address can be omitted for not corresponding authors. These authors will also have no access to the submission page.
- **Web page** can be used on the conference Web pages, for example, for making the program. It should be a Web page of the author, not the Web page of her or his organization.
- Each author marked as a **corresponding author** will receive email messages from the system about this submission. There must be at least one corresponding author.

Author 1 ([click here to add yourself](#)) ([click here to add an associate](#))

First name†: จีรวัดน์

Last name *: ศรีใหม่

Email: * jirawat.srimai@gmail.com

Country: * Thailand ▼

Organization: * คณะวิทยาการสุขภาพและ

Web page:

corresponding author

กำหนดให้ผู้แต่งคนนี้เป็นผู้ประสานงานและแจ้งข้อมูลเกี่ยวกับการส่งบทความผ่านทางอีเมล

Author 2 ([click here to add yourself](#)) ([click here to add an associate](#))

First name†: ขจรศักดิ์

Last name *: เพ็ชรรัตน์

Email: * kachomsak@tsu.ac.th

Country: * Thailand ▼

Organization: * คณะวิทยาการสุขภาพและการกีฬา มหาวิทยาลัยทักษิณ

Web page:

corresponding author

Author 3 ([click here to add yourself](#)) ([click here to add an associate](#))

First name[†]:

Last name *

Email: *

Country: *

Organization: *

Web page:

corresponding author

เพิ่มผู้แต่งบทความ

[Click here to add more authors](#)

[†] Note: leave first name blank if there is no first name. If you are not sure how to divide a name into the first and last name, [read the Help article about names.](#)

2.4 กรอกข้อมูลชื่อบทความและบทคัดย่อ (Title and Abstract) ให้กรอกชื่อบทความและการกรอกข้อมูลบทคัดย่อ

Title and Abstract

The title and the abstract should be entered as plain text, they should not contain HTML elements.

Title: *

Abstract: *

หน้าต่างกรอกข้อมูลชื่อบทความและ
บทคัดย่อ หน้าต่างกรอกคำสำคัญ

2.5 กรอกคำสำคัญ (Keywords) ต้องระบุคำสำคัญของบทความอย่างน้อย 3 คำขึ้นไป โดยเพิ่มพคำสำคัญ 1 บรรทัดต่อ 1 คำสำคัญ แล้วกดปุ่ม Enter เพื่อระบุคำสำคัญถัดไป

Keywords

Type a list of keywords (also known as key phrases or key terms), **one per line** to characterize your submission. You should specify at least three keywords.

Keywords: *

หน้าต่างกรอกคำสำคัญ

2.6 ส่งไฟล์บทความ (Uploads) เข้าสู่ระบบ EasyChair ระบบจะรองรับไฟล์ที่เป็นนามสกุล .pdf เท่านั้น เมื่อเรียกไฟล์เรียบร้อยแล้ว ให้กดปุ่ม Submit เพื่อส่งบทความเข้าสู่ระบบ

Files

The following part of the submission form was added by PHCON2019. It has neither been checked nor endorsed by EasyChair

Paper. Upload your paper. The paper must be in PDF format (file extension .pdf)

Choose File No file chosen

หน้าต่างการส่งไฟล์บทความ

Ready?

If you filled out the form, press the 'Submit' button below. **Do not press the button twice: uploading may take time!**

Submit

2.7 เมื่อคลิก Submit ระบบจะแสดงข้อมูลการส่งบทความวิชาการ พร้อมทั้งส่งอีเมลแจ้งกลับผู้ใช่ว่าได้รับบทความเรียบร้อยแล้ว

PHCON2019 (author)

New Submission Submission 3 PHCON2019 News EasyChair

PHCON2019 Submission 3

[Update information](#)
[Update authors](#)
[Update file](#)

The submission has been saved!

Paper 3

Title: ความสัมพันธ์ระหว่างปัจจัยส่วนบุคคล ปัจจัยด้านบริหาร กับคุณภาพชีวิตการทำงานของพยาบาลวิชาชีพ ในโรงพยาบาลทั่วไป

Paper: (Jan 07, 04:18 GMT)

Author keywords: ระดับปัจจัยด้านบริหารและระดับคุณภาพชีวิตการทำงาน ความสัมพันธ์ระหว่างปัจจัยส่วนบุคคล คุณภาพชีวิตการทำงาน

EasyChair keyphrases: work life (130), administrative factor (80), public health inspection region (60), professional nurse (60), general hospital (50)

Abstract: คำวิจัยนี้มีวัตถุประสงค์เพื่อศึกษา (1) ระดับปัจจัยด้านบริหารและระดับคุณภาพชีวิตการทำงาน (2) ความสัมพันธ์ระหว่างปัจจัยส่วนบุคคล ปัจจัยด้านบริหารกับคุณภาพชีวิตการทำงาน และ (3) มีผู้ทำและข้อเสนอแนะเกี่ยวกับปัจจัยด้านบริหารและคุณภาพชีวิตการทำงานของพยาบาลวิชาชีพในโรงพยาบาลทั่วไป เขตตรวจราชการสาธารณสุขที่ 13 ประชากรที่ศึกษาคือพยาบาลวิชาชีพที่มีประสบการณ์การทำงานตั้งแต่ 6 เดือนขึ้นไปในโรงพยาบาลทั่วไป เขตตรวจราชการสาธารณสุขที่ 13 จำนวน 911 คน กลุ่มตัวอย่าง 266 คน ได้จากการสุ่มแบบง่าย เครื่องมือที่ใช้คือแบบสอบถามที่มีค่าความเที่ยงเท่ากับ 0.16 วิเคราะห์ข้อมูลโดยค่าแจกแจงความถี่ ร้อยละ ค่าเฉลี่ย ส่วนเบี่ยงเบนมาตรฐาน วิเคราะห์ความสัมพันธ์โดยค่าทดสอบค่าไคสแควร์ และสัมประสิทธิ์สหสัมพันธ์ของเพียร์สัน ผลการวิจัยพบว่า (1) ปัจจัยด้านบริหารโดยรวมอยู่ในระดับปานกลาง โดยด้านกลยุทธ์อยู่ในระดับสูง ส่วนอีก 6 ด้านที่เหลืออยู่ในระดับปานกลาง คุณภาพชีวิตการทำงานของพยาบาลวิชาชีพโดยรวมอยู่ในระดับปานกลาง โดยด้านค่าตอบแทนสัมพันธ์กับสังคมอยู่ในระดับสูง ส่วนอีก 6 ด้านที่เหลืออยู่ในระดับปานกลาง (2) ประสิทธิภาพการทำงานในโรงพยาบาลทั่วไปมีความสัมพันธ์ทางบวกในระดับต่ำกับคุณภาพชีวิตการทำงาน ปัจจัยด้านบริหารโดยรวมมีความสัมพันธ์ทางบวกในระดับสูงกับคุณภาพชีวิตการทำงาน ส่วนปัจจัยด้านบริหารรายด้านมีความสัมพันธ์ทางบวกในระดับปานกลางกับคุณภาพชีวิตการทำงาน อย่างมีนัยสำคัญทางสถิติที่ระดับ .001 และ(3) มีผู้ทำที่พบมากที่สุดคือการขาดแคลนพยาบาลและค่าตอบแทนที่ไม่เหมาะสมกับภาระงาน ข้อเสนอแนะของพยาบาลวิชาชีพ คือ ควรเพิ่มจำนวนพยาบาลหรือเพิ่มค่าคุณภาพชีวิตการทำงานของพยาบาลวิชาชีพโดยการเพิ่มสวัสดิการและค่าตอบแทนให้เหมาะสมกับภาระงาน คำสา คำขวัญ: ปัจจัยด้านบริหาร คุณภาพชีวิตการทำงาน พยาบาลวิชาชีพ โรงพยาบาลทั่วไป

Submitted: Jan 07, 04:18 GMT
Last update: Jan 07, 04:18 GMT

Authors

first name	last name	email	country	organization	Web page	corresponding?
จิรวัดน์	ศรีใหม่	jirawat.srimai@gmail.com	Thailand	คณะวิทยาศาสตร์สุขภาพและการกีฬา มหาวิทยาลัยทักษิณ		✓
นงศรีศักดิ์	เพ็ชรรัตน์	kachornsak@tsu.ac.th	Thailand	คณะวิทยาศาสตร์สุขภาพและการกีฬา มหาวิทยาลัยทักษิณ		✓

หมายเลขอ้างอิงสำหรับระบุในระบบส่งหลักฐานการเงิน

3

PHCON2019 submission: 3 [กลองจดหมาย X](#)

PHCON2019 <phcon2019@easychair.org>
ถึง จัน ▾

Dear authors,

We received your paper:

Authors : จิรวัดน์ ศรีใหม่ and นงศรีศักดิ์ เพ็ชรรัตน์
Title : ความสัมพันธ์ระหว่างปัจจัยส่วนบุคคล ปัจจัยด้านบริหาร กับคุณภาพชีวิตการทำงาน ของพยาบาลวิชาชีพ ในโรงพยาบาลทั่วไป
Number 3

The paper was submitted by จิรวัดน์ ศรีใหม่ <jirawat.srimai@gmail.com>.

Thank you for submitting to PHCON2019.

Best regards,
EasyChair for PHCON2019.

หมายเลขอ้างอิงสำหรับระบุในระบบส่งหลักฐานการเงิน

หมายเลขอ้างอิงสำหรับระบุในระบบส่งหลักฐานการเงิน

3